

FE110US

Cerradura electromagnética para superficie, no monitorizada, 1500N.

Descripción del producto

Mini cerradura magnética Eco Line. El montaje en superficie incluye un soporte de montaje rápido

Aplicación

Puertas internas que no sean de alta seguridad y armarios de seguridad

Seguridad fiable

Este dispositivo de cierre electromagnético de última generación proporciona un control positivo e instantáneo de la puerta. Dispone de placas de relleno, soportes angulares y otros adaptadores de montaje para satisfacer una amplia gama de tipos y condiciones de puertas y marcos.

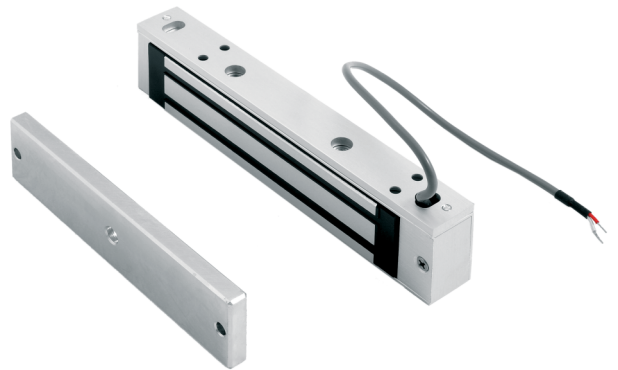

Detalles

- 150 Kg de fuerza de sujeción
- No supervisado.
- Sin magnetismo residual
- Funcionamiento a 12 / 24 Vcc seleccionable por medio de jumper
- Se monta fácilmente con un mínimo de herramientas

FE110US

Cerradura electromagnética para superficie, no monitorizada, 1500N.

Technical specifications

General

Tipo de producto	Cerradura magnética
------------------	---------------------

Holding force

Fuerza de retención kgf (kilogramos de fuerza)	150 kgf
--	---------

Holding force N (Newton)	1500
--------------------------	------

Monitoring & status

Monitored	No
-----------	----

Indicador LED	No
---------------	----

Interruptor de estado de la puerta	No
------------------------------------	----

Cambio monitorizado	No
---------------------	----

Sensor de enlace magnético	No
----------------------------	----

Electrical

Valor de la fuente de alimentación	12 / 24 VDC
------------------------------------	-------------

Consumo de corriente	460 mA (+/- 2,5% @ 13,5 V)
----------------------	----------------------------

Physical

Dimensiones físicas	166 x 38 x 22 mm (W x H x D)
---------------------	------------------------------

Colour	Aluminio
--------	----------



Como empresa innovadora, Carrier Fire & Security se reserva el derecho de modificar las especificaciones de los productos sin previo aviso. Para conocer las últimas especificaciones de los productos, visite la Web de es.firesecurityproducts.com o póngase en contacto con su comercial.

Last updated on 5 May 2023 - 9:32